# Covid: **vacunación**

La **vacunación gratuita en respuesta a Covid-19 se realiza en todos los vacunatorios de Jujuy** por demanda espontánea de la siguiente manera:

**Grupos con alto riesgo de desarrollar formas graves de la infección** personas desde los 50 años de edad, personas con inmunocompromiso y personas gestantes

→

**Dosis de refuerzo pasados 6 meses desde la última aplicación,** respetando intervalo mínimo de al menos 4 meses desde la última dosis

**Personas menores de 50 años con comorbilidades** (enfermedades crónicas y obesidad) **y grupos de riesgo con mayor exposición y función estratégica**

→

**Refuerzo a los 6 meses desde la última dosis** aplicada, y posteriormente un refuerzo anual

**Personas con bajo riesgo de complicaciones menores de 50 años sin comorbilidades:**

→

**Dosis de refuerzo 1 vez al año**

JuJuy
Con la gente

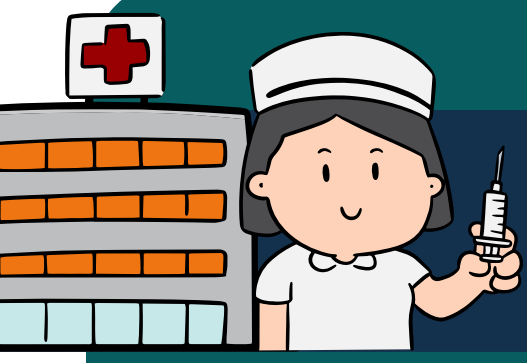

# Covid: **vacunatorios**

## SAN SALVADOR

### Nueva Terminal
Acceso Sur

**Lunes a viernes** 7 a 15 hs.
**Sábados** 8 a 12 hs.

### CEPAM
Alvear 1152

**Lunes a viernes** 8 a 21 hs.
**Sábados** 8 a 14 hs.

### Nodos y CAPS

### **ISJ** Delegación San Pedrito
Almte. Brown 914

**Lunes a Jueves** 8 a 16:30 hs.
**Viernes** 8 a 14:30 hs.

## INTERIOR

**Hospital más próximo al domicilio** en cualquier punto de la provincia.

***Área Vacunatorio***

JuJuy
Con la gente